



BLOCO DE ATIVIDADES

CICLO DE APRENDIZAGEM I

1º ANO DE ESCOLARIZAÇÃO

ESCOLA: _____

NOME: _____

PERÍODO: 25 A 29 DE MAIO DE 2020.

OLÁ TURMINHA DO 1º ANO,

QUE BOM ESTAR AQUI DE NOVO. ESSA É A NOSSA QUINTA SEMANA DE ESTUDOS COM VOCÊS E SUAS FAMÍLIAS. VOCÊS ESTÃO GOSTANDO? ENTÃO, VAMOS ÀS ATIVIDADES?

ATIVIDADE 1 - 25 DE MAIO DE 2020

VOCÊS SABEM O QUE SÃO ADIVINHAS?

VOCÊS GOSTAM DE ADIVINHAS?

AS ADIVINHAS SÃO TEXTOS ORAIS MUITO ANTIGOS E FAZEM PARTE DA CULTURA POPULAR. SEUS BISAVÓS, AVÓS E PAIS CERTAMENTE JÁ BRINCARAM DE CHARADAS NA FORMA DE ADIVINHAS QUANDO ERAM CRIANÇAS.

AS ADIVINHAS SÃO UMA ESPÉCIE DE JOGO COM PERGUNTAS E RESPOSTAS, IGUAL A UMA CHARADA. MUITAS COMEÇAM COM A EXPRESSÃO “O QUE É, O QUE É?” LEMBROU AGORA?

ATIVIDADE 2 - 26 DE MAIO DE 2020

1- LEIA, COM O APOIO DE ALGUÉM DA SUA FAMÍLIA, AS ADIVINHAS ABAIXO. PRESTE ATENÇÃO NAS DICAS QUE O TEXTO DÁ PARA ADIVINHAR A RESPOSTA DE CADA UMA DELAS:

**O QUE É, O QUE É?
FICA MOLHADO NA
HORA QUE SECA?**

TOALHA

**O QUE É, O QUE É?
É UM PÁSSARO BRASILEIRO
E SEU NOME DE TRÁS PARA
FRENTE É IGUAL.**

ARARA

**O QUE É, O QUE É?
É FEITO PARA ANDAR E
NÃO ANDA.**

RUA

**O QUE É, O QUE É?
É SURDO E MUDO, MAS
CONTA TUDO.**

LIVRO

FONTE: CADERNO PEDAGÓGICO NOSSA REDE LÍNGUA PORTUGUESA (ALUNO) 1º ANO, PÁGINA 48, 221 e 222.

2- ESCREVA DO SEU JEITO A RESPOSTA DA ADIVINHA ABAIXO. VEJA A DICA!

**O QUE É, O QUE É
UMA CASINHA SEM TRANCA E SEM JANELA?**



FONTE: gdivertido.com.br/charadas.php

FONTE: azcolorir.com/ovo-para-colorir

3- VOCÊ TAMBÉM PODE CRIAR SUA PRÓPRIA ADIVINHA. QUE TAL? UTILIZE AS LETRAS MÓVEIS PARA TE AJUDAR NESTA TAREFA. AGORA, ESCREVA SUA ADIVINHA NO ESPAÇO ABAIXO:

ATIVIDADE 3 - 27 DE MAIO DE 2020

O QUE É, O QUE É?
QUE DÁ MUITAS VOLTAS E NÃO SAI DO LUGAR.



FONTE: CADERNO PEDAGÓGICO NOSSA REDE LÍNGUA PORTUGUESA (ALUNO) 1º ANO, PÁGINA 222.

FONTE:
<https://www.desenhosecolorir.com.br/relogios>

PARA QUE AS HORAS PASSEM DE FORMA DIVERTIDA, NA ATIVIDADE DE HOJE VAMOS BRINCAR DE JOGO DO TABULEIRO.

4 – COM A AJUDA DE UM FAMILIAR, LEIA AS INSTRUÇÕES SOBRE O JOGO DO TABULEIRO E DEPOIS FAÇA A CONSTRUÇÃO DO DADO.

MATERIAIS

- 01 TABULEIRO PARA CADA JOGADOR (ESTÁ NA PRÓXIMA FOLHA O MODELO);
- 01 DADO DE PONTINHOS (VEJA ABAIXO O MODELO PARA VOCÊ DESENHAR EM UMA FOLHA DE PAPEL OU PAPELÃO);
- COLA;
- TESOURA (SE POSSÍVEL SEM PONTA).

MODO DE FAZER

- DESENHE IGUAL À IMAGEM ABAIXO, POIS ELA SERÁ O DADO;
 - DEPOIS DOBRE OS LADOS QUE ESTÃO PONTILHADOS FORMANDO UMA CAIXINHA;
 - NA SEQUÊNCIA, COLE AS DOBRINHAS PARA FECHAR O DADO;
 - ESPERE SECAR POR UNS MINUTINHOS;
- MUITO BEM! SEU DADO FICOU PRONTO AGORA É SÓ JOGAR!**

Fonte: <https://www.espacoeducar-colorir.com.br/2018/09/moldes-de-dado-para-recortar-e-montar.html>

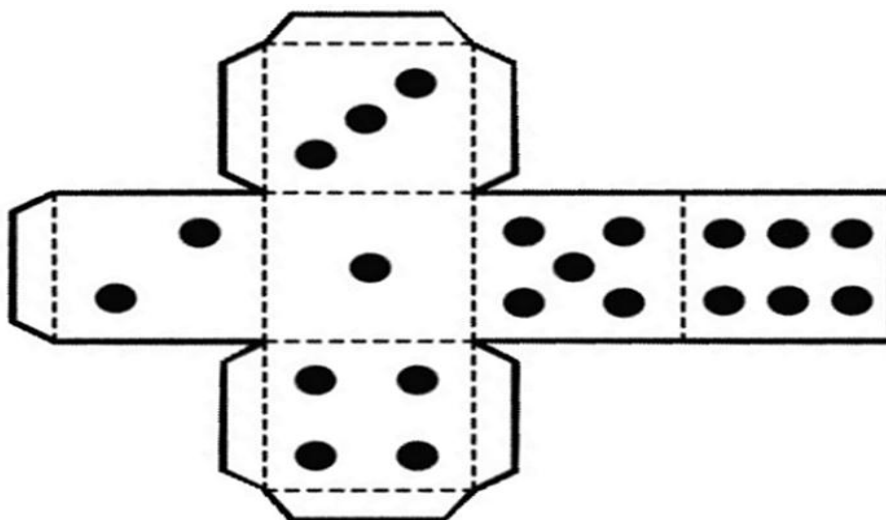

ATIVIDADE 4 - 28 DE MAIO DE 2020

COMO JOGAR

- FAÇA UM SORTEIO PARA SABER QUEM COMEÇA O JOGO.
- CADA JOGADOR DEVE LANÇAR O DADO NA SUA VEZ E PREENCHER O SEU TABULEIRO MARCANDO NOS QUADRADINHOS A QUANTIDADE CORRESPONDENTE DE PONTOS QUE APARECERAM NO DADO.
- EM SEGUIDA, PASSA O DADO PARA O PRÓXIMO JOGADOR.
- GANHA O JOGO QUEM PREENCHER TODOS OS QUADRADINHOS DE SEU TABULEIRO PRIMEIRO.

FONTE: CADERNO PEDAGÓGICO NOSSA REDE MATEMÁTICA (ALUNO) 1º ANO, PÁGINAS 30 E 31.

TABULEIROS

NOME DO JOGADOR 1: _____

| | | | | | | | | | |
|--|--|--|--|--|--|--|--|--|--|
| | | | | | | | | | |
| | | | | | | | | | |
| | | | | | | | | | |
| | | | | | | | | | |

NOME DO JOGADOR 2: _____

| | | | | | | | | | |
|--|--|--|--|--|--|--|--|--|--|
| | | | | | | | | | |
| | | | | | | | | | |
| | | | | | | | | | |
| | | | | | | | | | |

5 - AGORA RESPONDA O QUE SE PEDE ABAIXO:

A) QUEM VENCEU O JOGO? _____

B) QUANTAS CASAS O GANHADOR PREENCHEU? _____

C) QUANTAS CASAS NÃO FORAM PREENCHIDAS NO TABULEIRO DE QUEM NÃO GANHOU? _____

ATIVIDADE 5 - 29 DE MAIO DE 2020

**O QUE É, O QUE É?
TODO MUNDO LEVA
TODO MUNDO TEM
PORQUE A TODOS LHEM DÃO UM
QUANDO AO MUNDO VÊM.**

NOME

FONTE: CADERNO PEDAGÓGICO NOSSA REDE LÍNGUA PORTUGUESA (ALUNO) 1º ANO, PÁGINA 48.

6- AGORA QUE VOCÊ CONHECEU SUA FAMÍLIA, VAMOS FAZER A ÁRVORE GENEALÓGICA OU A ÁRVORE DA SUA FAMÍLIA. VOCÊ SABE O QUE É ISSO? VAMOS VER UM MODELO.

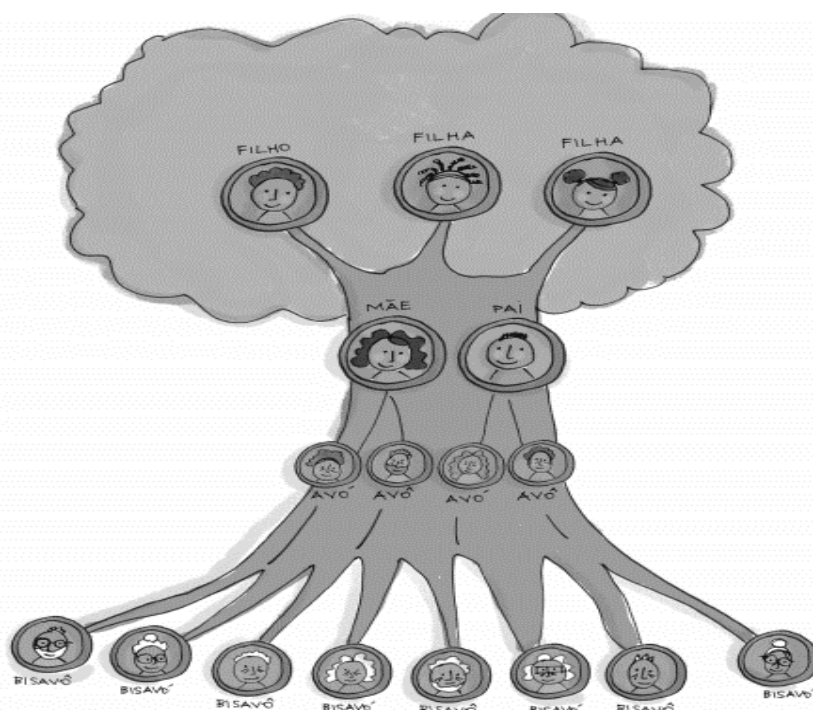

O QUE É A ÁRVORE GENEALÓGICA?

REPRESENTAÇÃO DOS ANCESTRAIS DE UMA PESSOA OU FAMÍLIA. SENDO ASSIM, AO CONSTRUIR UMA ÁRVORE GENEALÓGICA, DEVE-SE COLOCAR NA RAIZ OS ANCESTRAIS (TATARAVÓS, BISAVÓS), LOGO APÓS, OS MAIS PRÓXIMOS (AVÓS E PAIS) E, POR FIM, A PESSOA EM QUESTÃO. LEMBRE-SE: A ÁRVORE ESTÁ SEMPRE EM CONSTRUÇÃO E AMPLIAÇÃO. O INDIVÍDUO DO QUAL SE ESTÁ FALANDO NÃO É O FIM DELA E NÃO DEVE ESTAR NA COPA, MAS EM UM DOS GALHOS QUE DARÃO ORIGEM A OUTROS GALHOS, OS SEUS DESCENDENTES.

FONTE: CADERNO PEDAGÓGICO NOSSA REDE CIÊNCIAS (ALUNO) 1º ANO, PÁGINA 26 E 28.

7- CHEGOU A HORA DE VOCÊ FAZER A SUA ÁRVORE GENEALÓGICA. NA FIGURA ABAIXO, DESENHE O RETRATO E ESCREVA O NOME DE CADA MEMBRO DE SUA FAMÍLIA.

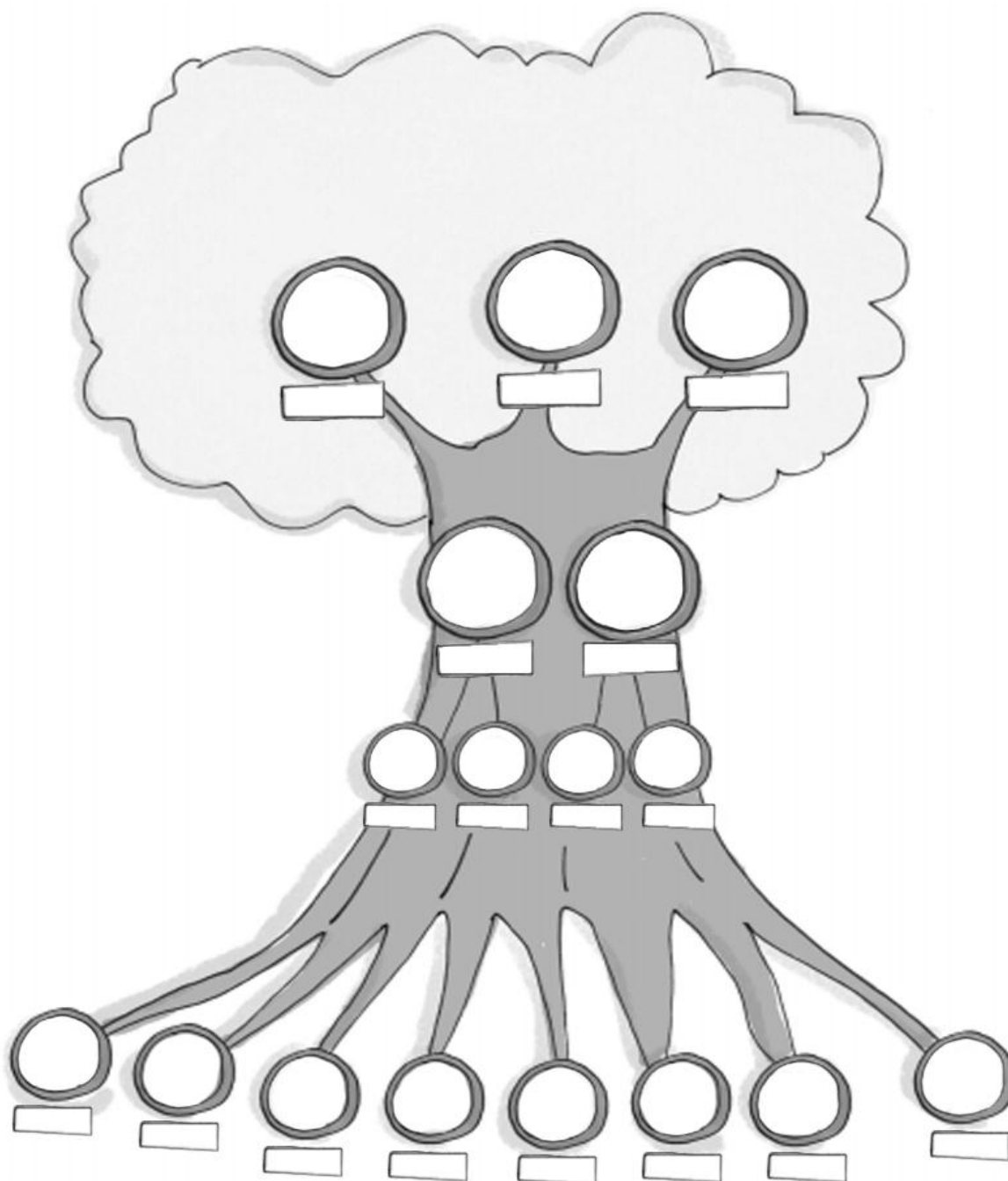

FONTE: CADERNO PEDAGÓGICO NOSSA REDE CIÊNCIAS (ALUNO) 1º ANO, PÁGINA 26.

OBRIGADA FAMÍLIA PELO APOIO!
ATÉ A SEMANA QUE VEM!

